

Curso Teórico-Práctico de Ecografía Digestiva en Pequeños Animales

Dirigido a Veterinarios con dedicación clínica en pequeños animales. Por considerarse un curso de grado medio, el alumno requerirá de la realización previa de un curso básico de ecografía abdominal, estancia o dedicación profesional preferentemente en el área del diagnóstico por imagen.

1

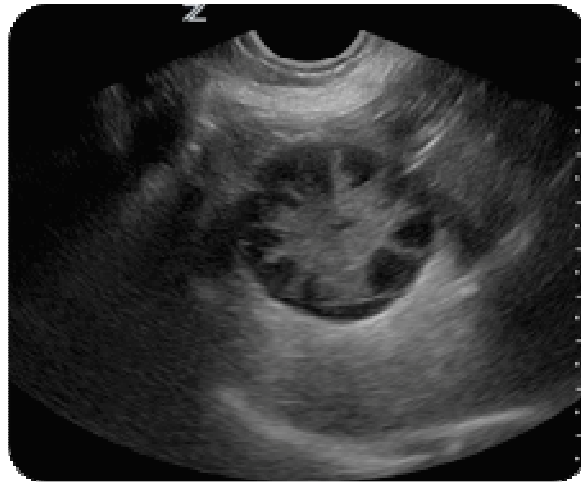

Fechas: 16 y 17 de Noviembre de 2.017.

Horario: Jueves de 9:30h a 14:00h (sesiones teóricas) y de 15:30h a 19:30h (sesiones prácticas). Viernes de 9:30h a 14:00h (sesiones teóricas y prácticas).

Lugar:



Hospital Veterinario VETSIA
C/ Galileo, nº 3 - nave 45. Polígono Industrial PP10
28914 Leganés, Madrid

Impartido por:

D. Hernán L. Fominaya García. Director del Departamento de Diagnóstico por Imagen del Hospital Veterinario VETSIA y de los Centros Veterinarios Los Madrazo. Profesor del Departamento de Medicina y Cirugía Animal de la Facultad de Veterinaria de la U.C.M.

Programa:

Tema I: ECOGRAFÍA DEL TUBO DIGESTIVO

- Estudio ecográfico normal: cardias, estómago, canal pilórico, intestino delgado, válvula ileocecal y colon.
- Patología del tubo digestivo: lesiones inflamatorias, neoplásicas. Alteraciones en el tránsito digestivo.
- Lesiones asociadas: linfonodos relacionados y peritoneo.

Tema II: ECOGRAFÍA HEPÁTICA

- Estudio ecográfico normal: descripción de la anatomía portal, vías biliares intra y extrahepáticas. Parénquima hepático.
- Lesiones hepáticas: lesiones focales y difusas. Técnicas de PAF y biopsias ecoguiadas.
- Alteraciones vasculares hepáticas. Shunts intra y extrahepáticos.

Tema III: ECOGRAFÍA PANCREÁTICA

- Estudio ecográfico normal: anatomía pancreática.
- Lesiones pancreáticas: alteraciones inflamatorias y neoplásicas.

Documentación a aportar por el alumno:

Fotocopia del DNI.

Fotocopia del título de Licenciado en Veterinaria o carné de colegiado.

Precio: 700€.

Dosier de contenidos y certificado acreditativo incluidos en el precio.

Condiciones generales:

- La reserva de plaza se realizará por riguroso orden de inscripción mediante ingreso bancario de 180€. El resto del pago se podrá abonar al inicio del curso mediante ingreso bancario o en efectivo.
- Máximo 12 alumnos. Cada grupo de trabajo estará formado por 3 alumnos que dispondrán de un ecógrafo totalmente equipado y un paciente sedado para su reconocimiento completo.

Información e inscripción:



C/ Los Madrazo, nº 18, 28014 Madrid

Telf: 91 369 39 71 // 679 18 87 87

E-mail: info@forvet.es

www: www.forvet.es